

Relevamiento de cargos y áreas de gobierno de la provincia de Buenos Aires

ESPACIOS POLÍTICOS

Es una Asociación Civil sin fines de lucro creada con el propósito de conformar un espacio de análisis e implementación en las organizaciones públicas de sus diferentes niveles.

Forman parte de nuestra asociación profesionales vinculados a la administración, las políticas públicas, la innovación y las nuevas tecnologías para las organizaciones.

NUESTRA MISIÓN

Conformar un espacio de análisis, información, intercambio e incidencia en las organizaciones públicas de Iberoamérica, proveyendo soluciones innovadoras y adaptables.

Nuestra Asociación se encuentra alineada con los Objetivos de Desarrollo Sostenible N° 3, N° 4, N°5, N° 8, N° 9, N°10, N°11, N°16 y N°17 de las Naciones Unidas.

Ficha Técnica

Ámbito: Provincia de Buenos Aires (Argentina)

Modalidad: Relevamiento y contraste de bases de datos contra Boletín Oficial y normativa vigente

Fuente: <https://mapadelestado.gba.gob.ar/> | <https://www.boletinoficial.gba.gob.ar/>

Fecha del informe: 7/08/2023

Dirección: **Mg. Maximiliano Campos Ríos y Mg. Silvio Castro**

Diseño: **Lic. Gabriel González**

Prensa: Roy Rigotti | +54 11 5135-3001

Contacto: @Maxicamposrios | +54 11 5008-3745

El informe que contiene el relevamiento de cargos y áreas de gobierno de la provincia de Buenos Aires es el conjunto de datos articulados que constituye el sistema de organización interna del **Poder Ejecutivo y de los organismos de la Constitución de la provincia de Buenos Aires.**

Tiene como objetivo ser un aporte a la transparencia y un acercamiento a la ciudadanía a un gobierno abierto, ya que permite conocer la estructura organizativa, superposiciones, áreas de vacancia y competencias de las jurisdicciones y organismos.



En la actualidad la Provincia de Buenos Aires cuenta con **2470** cargos en total.

Sin embargo, este es un número **engañoso**, dado que muchos cargos figuran con un nombre del área: **UNIDAD, COORDINACIÓN o DEPARTAMENTO**, pero no se establece cómo es la designación del funcionario a cargo vía elemento legal ni cuál es la equiparación de la remuneración.

Por ejemplo: una unidad puede estar a cargo de un “director” o un “coordinador” y recibir un salario como “subsecretario”.

A continuación se incluyen datos y gráficos para una idea general de la situación.



2470

Se analiza la **ESTRUCTURA DE ÁREAS** teniendo en cuenta la **denominación** con la que figuran en el sitio <https://mapadelestado.gba.gob.ar/>.

Esto resulta complejo de entender porque muchas áreas **no tienen detallado el cargo**.

Por otro lado, y los efectos metodológicos se incluyó en “**AUTORIDADES SUPERIORES**” a cargos como el de FISCAL DE ESTADO, o PRESIDENTE DE IOMA, entre otros.

Por último, en el ítem “**OTROS**”, se incluyen áreas muy específicas como AUDITORES, REVISORES, etc.

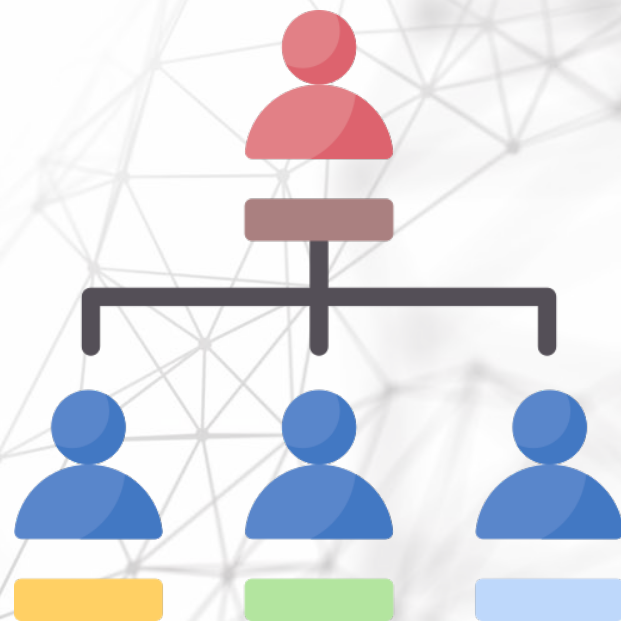

17

MINISTERIOS

388

DIRECCIONES
PROVINCIALES

24

SECRETARÍAS

1354

DIRECCIONES

128

SUBSECRETARÍAS

117

SUBDIRECCIONES

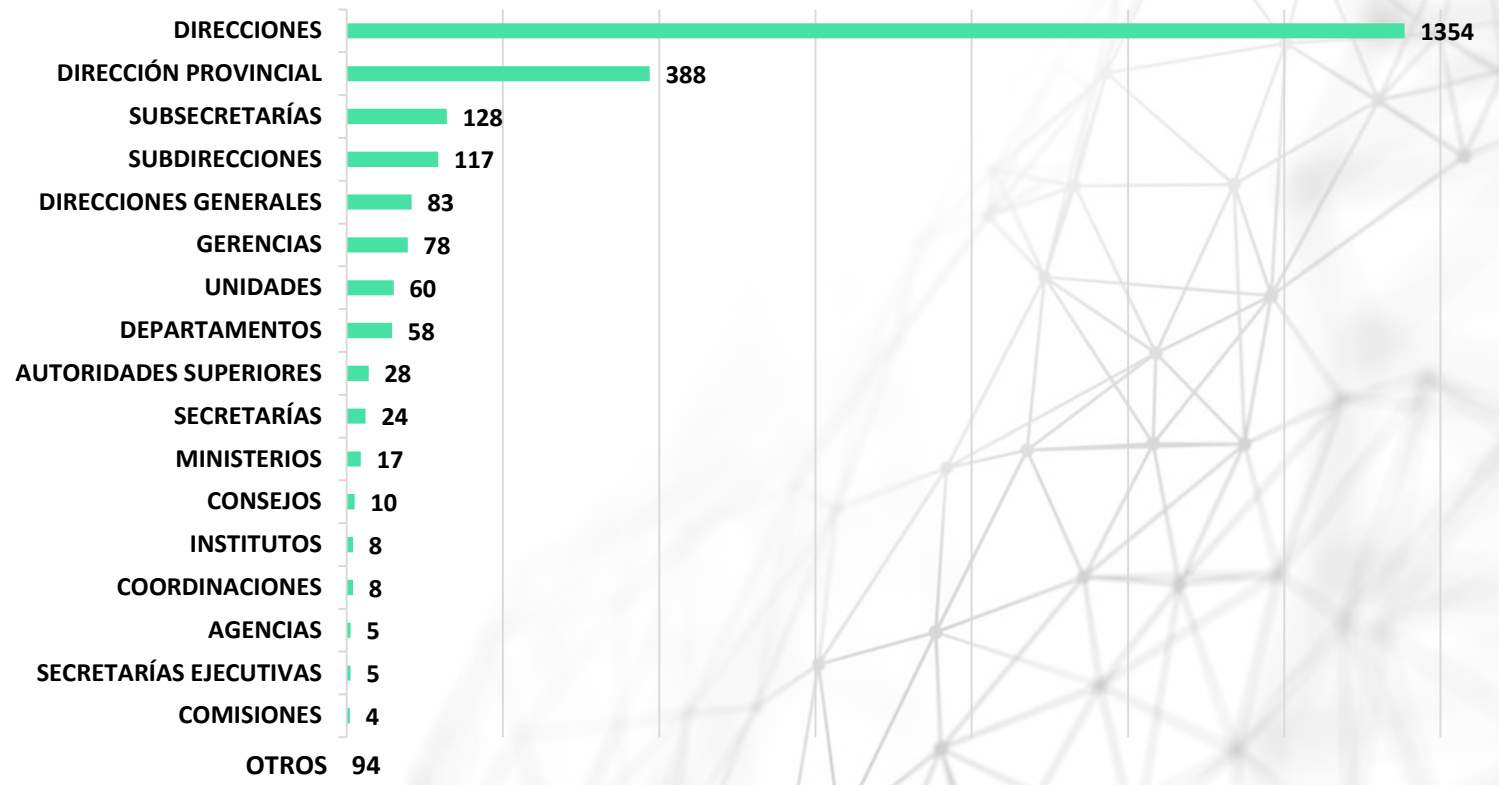

	JURISDICCIÓN	ORGANISMOS DE LA CONSTITUCIÓN	ORGANISMOS DESCENTRALIZADOS	ADMINISTRACIÓN CENTRAL	TOTAL
MINISTERIOS	16	1	0	0	17
AUTORIDADES SUPERIORES	5	10	8	6	29
SECRETARÍAS	4	13	0	7	24
SECRETARÍAS EJECUTIVAS	3	1	0	1	5
SUBSECRETARÍAS	110	4	0	14	128
DIRECCIONES PROVINCIALES	357	16	6	9	388
DIRECCIONES GENERALES	45	31	1	6	83
DIRECCIONES	1158	103	39	54	1354
SUBDIRECCIONES	17	94	2	4	117
COORDINACIONES	7	0	1	0	8
CONSEJOS	7	2	0	1	10
COMISIONES	4	0	0	0	4
UNIDADES	52	0	6	2	60
GERENCIAS	26	0	52	0	78
AGENCIAS	3	1	1	0	5
INSTITUTOS	6	0	1	1	8
DEPARTAMENTOS	24	16	0	18	58
OTROS	78	10	1	5	94
TOTAL					2470

CONCLUSIONES

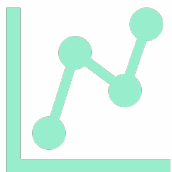

Crecimiento de cargos

El análisis comparado da cuenta de que en los últimos meses los cargos han aumentado en 130. En 2021 se crearon tres nuevos ministerios: Transporte, Ambiente y Hábitat y Vivienda que suman en total 292 nuevos cargos.

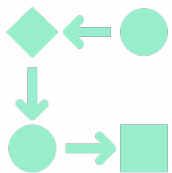

Superposiciones

Sumando áreas de “innovación, modernización y digitalización” se cuentan 24 en total (sin incluir áreas tecnológicas o TIC) y 15 espacios de gestión de “género y diversidad”, sin contar todas las del Ministerio respectivo.

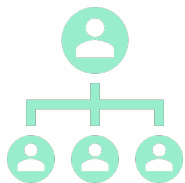

Análisis de estructuras

Casi el total de las “Direcciones Generales” corresponden a áreas de administración. Hay una gran duplicidad de áreas “regionales” o delegaciones en casi la mitad de los ministerios.

ANEXO

En “Autoridades Superiores” (29), se incluyeron:

- La Secretaría General;
- El Asesor y Asesor Adjunto;
- Fiscal de Estado y Fiscal Adjunto;
- Presidente y Vicepresidente del Instituto Cultural;
- Contador y Subcontador;
- Presidente y los cinco vocales del HTDC;
- Tesorero y Subtesorero;
- Jefe de Asesores y Asesor Adjunto;
- Presidente y Vicepresidente de Lotería;
- Director, Administrador y Subadministrador de Vialidad;
- Director Ejecutivo de ARBA;
- Presidente y Vicepresidente de IOMA;
- Presidente y Vicepresidente de la Caja de Retiro , Jubilaciones y Pensiones.

La categoría “Ministerios” (17) incluye a los 16 ministerios que establece la normativa* y a la Dirección General de Escuelas (Ministerio de Educación), incluido en la Constitución Provincial.

* Ley 15.309 <https://normas.gba.gob.ar/ar-b/ley/2021/15309/272101>